

## **PRSA - POLÍTICA DE RESPONSABILIDADE SOCIOAMBIENTAL**

Em atendimento a Resolução do BACEN Nº 4.327 de 25 de abril de 2014, apresentamos nossa Política de Responsabilidade Socioambiental que, considerando a natureza de nossas operações e a complexidade de nossos produtos, entendemos estar adequada ao porte e perfil da Instituição (CORRETORA DE VALORES MOBILIÁRIOS).

### **OBJETIVO**

A Coinvalores tem como objetivo colaborar para um crescimento sustentável, pautado pela responsabilidade socioambiental, visando à preservação do meio ambiente, o respeito aos direitos humanos, o bem-estar de seus colaboradores e da comunidade onde atua.



### **PRINCÍPIOS E DIRETRIZES**

Os princípios socioambientais aplicáveis à COINVALORES objetivam orientar suas ações de forma a colaborar com a preservação do meio ambiente, o estabelecimento de um ambiente de trabalho saudável e o bem-estar das comunidades com as quais interage.

Atuar com responsabilidade socioambiental é agir com ética e transparência, buscando contribuir com o desenvolvimento econômico da sociedade, zelando para que os recursos sejam utilizados de maneira consciente e sustentável.

No que diz respeito à preservação do meio ambiente a COINVALORES, considerando seu porte e natureza de suas operações, considera o resultado de sua atuação de baixo impacto para natureza e, portanto, suas ações possuem alcance limitado. Por outro lado, acreditamos que através da educação, do incentivo às boas práticas e do exemplo, consubstanciado em sua própria forma de atuação, mesmo que decorrente de pequenas atitudes, podem contribuir para disseminação do conceito e da consciência de seus colaboradores e parceiros que, ao final, resulta em um grande benefício para sociedade como um todo.

Acreditamos que a divulgação de orientações e sugestões contribui para a conscientização, ao mesmo tempo que estimula nossos colaboradores a estenderem as boas práticas adotadas no ambiente profissional à sua própria vida familiar e da comunidade onde vivem. Abaixo relatamos alguns exemplos de recomendações:

-  Evitar o desperdício e o consumo exagerado de recursos
-  As notas de corretagens, extratos mensais e comunicados são enviados prioritariamente por meio de correspondência eletrônica ou disponibilização em formato digital em nossa página na internet, reduzindo assim o consumo de papel e de toner;

- ✚ Temos sensores de energia e de água nas instalações da Corretora. Reduzindo consumo, reduzimos também os impactos ambientais relacionados à geração desses insumos;
- ✚ Temos recipientes específicos para descarte de pilhas e baterias, de forma a evitar a contaminação do solo e a propagação de doenças;
- ✚ Utilização de rascunhos sempre que possível e imprimir somente o necessário;
- ✚ Local apropriado e coleta de materiais de informática.

Como uma empresa socialmente responsável, a COINVALORES pauta seu relacionamento interpessoal pelos mais basilares preceitos de transparência e respeito aos Direitos Humanos. Diante de seus princípios, sua visão de mundo, vinculados a seus valores éticos e morais a COINVALORES:

- ✚ Condena de forma veemente e qualquer tipo de preconceito ou discriminação,
- ✚ Não admite qualquer tipo de exploração do ser humano seja pela imposição de condições degradantes seja pela exploração do trabalho escravo;
- ✚ Contribuir para o desenvolver pessoal;
- ✚ Buscar melhoria na qualidade de vida;
- ✚ Incentivar o voluntariado e campanhas internas de mobilização;
- ✚ Agir sempre com transparência, respeito às leis;
- ✚ Evitar qualquer prática que de alguma forma prejudique a livre concorrência e o respeito ao clientes e parceiros;
- ✚ Rechaça qualquer forma de corrupção;

### **ESTRUTURA ORGANIZACIONAL DO RISCO SOCIAMBIENTAL**

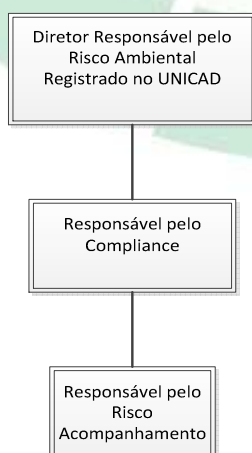

## **GOVERNANÇA**

Em função do porte, natureza de negócio, baixa complexidade dos produtos e serviços oferecidos, entendemos não ser necessário a constituição de um COMITÊ DE RESPONSABILIDADE SOCIAMBIENTAL.

A seguir segue nossa estrutura de governança.

### **I. Ações a serem realizadas pela área comercial e gerência:**

- ✚ Orientar os clientes para que priorizem a obtenção de documentos por meio digital, sem a necessidade de impressão;
- ✚ Sempre que possível obter declaração por parte de seus fornecedores atestando a regularidade ambiental de suas atividades e a obrigação de sua manutenção durante a vigência do contrato;
- ✚ Estimular seus clientes a adoção de boas práticas socioambientais;
- ✚ Incentivar a inovação de produtos e serviços;
- ✚ Oferecer produtos e serviços que agreguem valor ao cliente;

### **II. A Área de Compliance/Risco ficará com as seguintes responsabilidades:**

- ✚ Monitoramento para cumprimento das ações;
- ✚ Avaliar a efetividade das ações;
- ✚ Fiscalizar operações realizadas;
- ✚ Identificar eventuais deficiências das ações implementadas;
- ✚ Manter sistemas eficientes e seguros, garantindo o bom funcionamento das suas atividades;

## **GERENCIAMENTO DO RISCO SOCIAMBIENTAL**

### **I. SISTEMAS**

De acordo com a natureza de nossas operações, na complexidade de nossos produtos e no perfil da Corretora, entendemos que não é necessária a aquisição de algum sistema para gerenciar o risco socioambiental.

### **II. ROTINAS, PROCEDIMENTOS, CLASSIFICAÇÃO, AVALIAÇÃO, MONITORAMENTO, MITIGAÇÃO E CONTROLE:**

Como já descrito nessa política, entendemos que o cumprimento efetivo atende plenamente aos procedimentos deste item, ficando a responsabilidade da área de Compliance pela verificação e conformidade das ações.

### **III. PERDAS EFETIVAS/REPUTAÇÃO:**

A Alta Administração em conjunto com a área de compliance devem elaborar relatórios a respeito (quando necessário);

#### **IV. ACOMPANHAMENTO DAS MUDANÇAS LEGAIS:**

Cabe à área de Compliance a responsabilidade pela divulgação e informação à Alta Administração das mudanças na Legislação vigente e o impacto em nossa instituição.

#### **TRANSPARÊNCIA**

A **PRSA – Política de Responsabilidade Socioambiental** está à disposição em nosso site Institucional ([www.coinvalores.com.br](http://www.coinvalores.com.br)) a partir de maio de 2015.

O Diretor responsável e devidamente registrado no UNICAD pelo risco socioambiental é o Sr. Fernando Ferreira da Silva Telles.

**Coinvalores CCVM Ltda**

---

Rubens dos Reis Andrade

---

Fernando Ferreira da Silva Telles